

SITUACIÓN DEFICIENCIAS DETERMINADAS PREVIO DURANTE POSTERIOR

DEPARTAMENTO:	El Progreso	MUNICIPIO:	Guastatoya
NOMBRE DEL ESTABLECIMIENTO:	Escuela Oficial Rural Mixta	DIRECCIÓN DEL ESTABLECIMIENTO:	Aldea Chilzapote
CÓDIGO DEL ESTABLECIMIENTO:	02-01-0010-43	FECHA:	06 de septiembre de 2024



Foto 1: Sustitución de estructura de soporte de metal y lámina, por estructura metálica y lámina troquelada aluzinc calibre 26 en área de cocina.



Foto 2: Elaboración de repisa de cemento para área de cocina 3 entrepaños de 2 metros de largo por 0.50 metros de ancho.



Foto 3: Reparación de dos estufas rurales, con plancha de metal cada una y su respectiva chimenea para extracción de humo.

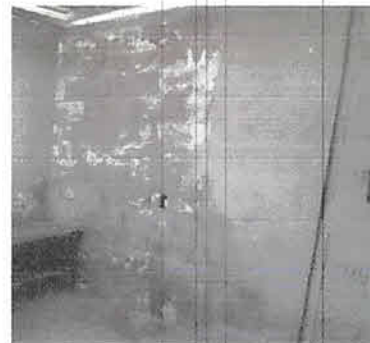

Foto 4: Aula 1, Sustitución de ventana de metal y vidrio por ventanas de paletas de vidrio y estructura de aluminio medida 2.25 de largo por 1 metro de alto.



Foto 5: Aula 1, Elaboración de ventana de 2.10 de largo por 1 metro de alto, con paletas de vidrio y estructura de aluminio.



Foto 6: Aula 2, Sustitución de ventana de metal y vidrio por ventana de paletas de vidrio y estructura de aluminio medida 2.10 de largo por 1 metro de alto

Observación: Si es necesario se pueden agregar hojas adicionales y actualizar el número de hojas.

Maura Alicia Galicia Carrera
 Firma y sello del Presidente de la OPE



Zoe Charlene Orellana Quiroa
 Firma y Sello Director Centro Educativo Público



SITUACIÓN DEFICIENCIAS DETERMINADAS

PREVIO

DURANTE

POSTERIOR

DEPARTAMENTO:	El Progreso	MUNICIPIO:	Guastatoya
NOMBRE DEL ESTABLECIMIENTO:	Escuela Oficial Rural Mixta	DIRECCIÓN DEL ESTABLECIMIENTO:	Aldea Chilzapote
CÓDIGO DEL ESTABLECIMIENTO:	02-01-0010-43	FECHA:	06 de septiembre de 2024



Foto 7: Aula 2, Elaboración de ventana de 2.05 de largo por 1 metro de alto, con paletas de vidrio y estructura de aluminio



Foto 8: Sustitución de estructura de soporte de madera y lámina, por estructura metálica y lámina troquelada aluzinc calibre 26 en área de baños.



Foto 9: Instalación de galera estructura metálica y lámina troquelada aluzinc calibre 26 área de patio.



Foto 10: Elaboración y fundición de gabinete para bodega de 2 metros de largo por 1 metro de ancho.



Foto 11: Elaboración de dos puertas de metal para gabinete de bodega, medida 80 por 80 centímetros cada una.



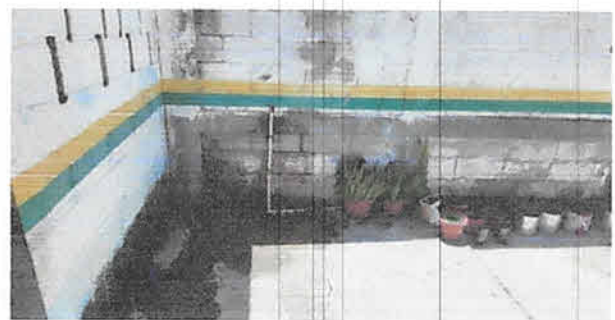

Foto 12: Elaboración de una pila de concreto, medida 1.60 por 1.30 metros y dos lavaderos.

Observación: Si es necesario se pueden agregar hojas adicionales y actualizar el número de hojas.

Maura Alicia Galicia Carrera
Firma y sello del Presidente de la DPF



Zoe Charlene Orellana Quiroa
Firma y Sello Director Centro Educativo Público



SITUACIÓN DEFICIENCIAS DETERMINADAS

PREVIO

DURANTE

POSTERIOR

DEPARTAMENTO:	El Progreso	MUNICIPIO:	Guastatoya
NOMBRE DEL ESTABLECIMIENTO:	Escuela Oficial Rural Mixta	DIRECCIÓN DEL ESTABLECIMIENTO:	Aldea Chilzapote
CÓDIGO DEL ESTABLECIMIENTO:	02-01-0010-43	FECHA:	06 de septiembre de 2024



Foto 13: Instalación de galera estructura metálica y lámina troquelada aluzinc calibre 26 área de pila.



--

--

--

--

Observación: Si es necesario se pueden agregar hojas adicionales y aclarar el número de hojas.

 Maura Alicia Galicia Carro Firma y sello del Presidente de la COP	 Zoe Charlene Orellana Quiroa Firma y Sello Director Centro Educativo P...
---	---

